

2016年ゴールデンウィーク期間旅客推計について

本年のゴールデンウィーク期間に、東京国際空港（羽田空港）国際線旅客ターミナルをご利用になるお客様の出入国動向推計についてお知らせいたします。

1. 対象期間

2016年4月28日（木）～5月8日（日） 計11日間

2. 傾向（概要）

ピーク：お客様の出国ピークは4月29日（金）、入国は5月8日（日）

- ・ 出国：第1ピーク 4月 29日（金） 25,000人
- ・ 入国：第1ピーク 5月 8日（日） 23,300人

3. 期間中旅客数（前年同期比は参考値）

出国旅客：221,300人 （前年同期比 113.2%）
入国旅客：221,000人 （前年同期比 129.9%）
合 計：442,300人 （前年同期比 121.0%）

※詳細は別添資料をご覧ください。

※当推計数値については各航空会社から提供された数値を基に弊社の分析を加え算出しています。

以 上

2016年GW旅客推計値

別添

2016年GW旅客推計(単位:人)				(参考)2015年GW旅客実績(単位:人)					
区分		出国	入国	合計	区分	出国	入国	合計	
2016/4/28	木	② 24,800	18,500	③ 43,300	2015/4/26	日	18,565	16,034	② 34,599
4/29	金	① 25,000	19,000	① 44,000	4/27	月	17,004	12,933	29,937
4/30	土	③ 24,000	19,400	② 43,400	4/28	火	17,735	12,157	29,892
5/1	日	22,500	19,000	41,500	4/29	水	18,897	14,296	33,193
5/2	月	21,800	15,900	37,700	4/30	木	17,986	16,374	③ 34,360
5/3	火	22,300	17,900	40,200	5/1	金	③ 19,406	③ 17,112	① 36,518
5/4	水	17,900	20,900	38,800	5/2	土	① 20,540	13,629	34,169
5/5	木	15,600	③ 22,700	38,300	5/3	日	② 19,793	11,983	31,776
5/6	金	13,700	21,200	34,900	5/4	月	16,968	16,088	33,056
5/7	土	16,000	② 23,200	39,200	5/5	火	15,194	② 18,935	34,129
5/8	日	17,700	① 23,300	41,000	5/6	水	13,358	① 20,640	33,998
合計 (前年同期比)		221,300 (113.2%)	221,000 (129.9%)	442,300 (121.0%)	合計	195,446	170,181	365,627	

(出国旅客) 単位:人

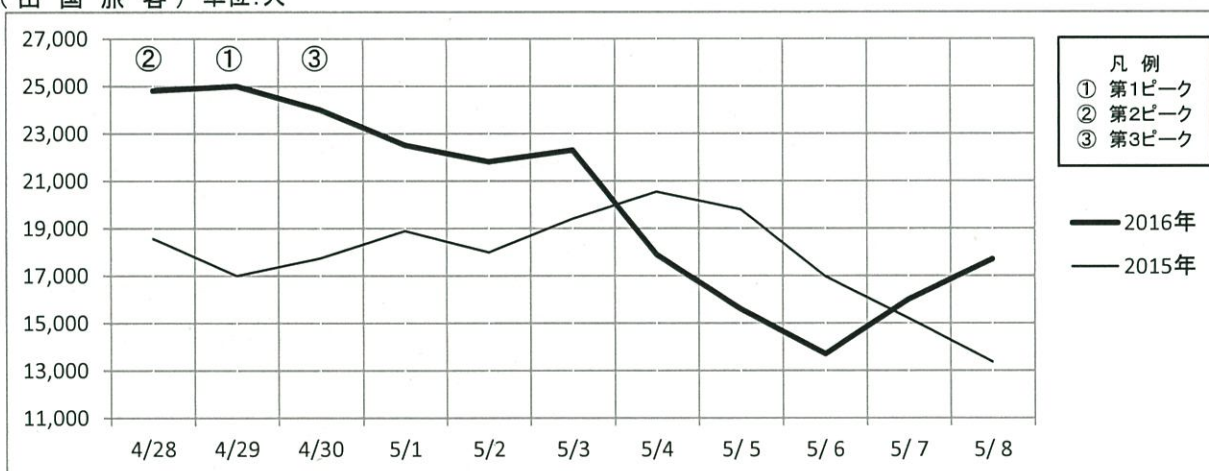

(入国旅客) 単位:人

